

Załącznik nr 5
Chernobyl
Nowe G nr

Województwo: śląskie
Powiat: 2416 - zawierciański
Jednostka ewidencyjna: :241605_5_łazy
Obręb ewidencyjny: 0001, 0002, CHRUSZCZOBRÓD, CHRUSZCZOBRÓD-PIASKI
Ident. art. ewid.: 15, 32, 5
Kopia mapy ewidencyjnej
Skala 1:1000

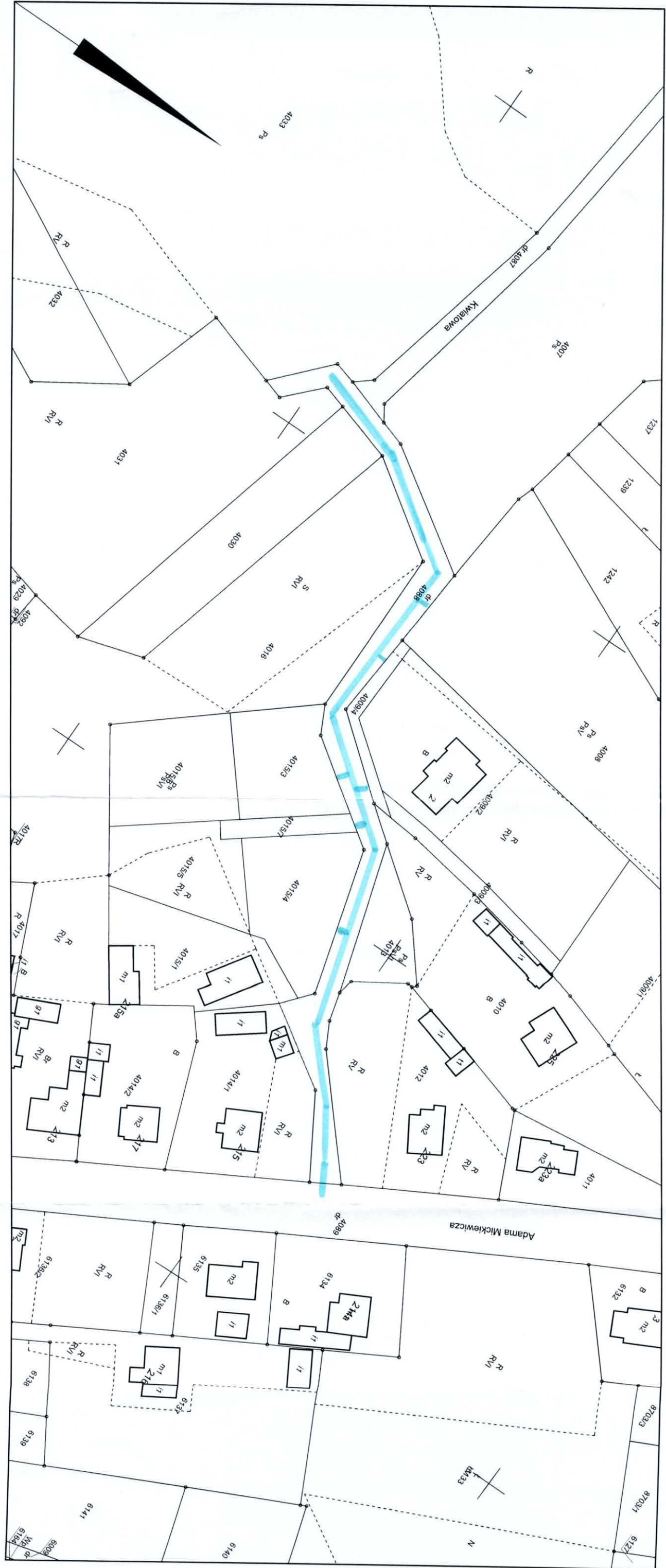

Wykonał: Natalia Słowik
Niniejszy dokument nie podlega opłacie
skarbowej na podstawie art. 3 ustawy
o opłacie skarbowej z dnia 16 listopada 2006r.

Dokument nie zawiera wszystkich informacji określonych
w rozporządzeniu, a położenie niektórych elementów
niniejszej mapy może nie spełniać wymagań określonych
w rozporządzeniu oraz standardach technicznych.
Podstawa prawna: §86 ust. 1 rozporządzenia Ministra
Rozwoju Regionalnego i Budownictwa z dnia 29.03.2001 r.
w sprawie ewidencji gruntów i budynków (Dz. U. z 2016 r. poz. 1034)

Zawiercie, dn. 03-12-2025 r.

Starosta Zawierciański	
Powiatowy Urząd Ewidencji i Dokumentacji Gminy i Kartograficzny	
Identyfikacja ewidencyjna	G1116542.25588.2025
Identyfikacja ewidencyjna	2025-12-03
Identyfikacja ewidencyjna	INSPEKTOR
Identyfikacja ewidencyjna	Patrycja Bloch